

studioalpha
COMUNICAÇÃO

TUTORIAL 

Como configurar
seu Outlook 2007



www.studioalpha.com.br



[studioalpha.comunicacao](https://www.facebook.com/studioalpha.comunicacao)



(49) 3522-4169

Passo 1 – Clique em “**Ferramentas**”, depois em “**Configurações de Conta**”.

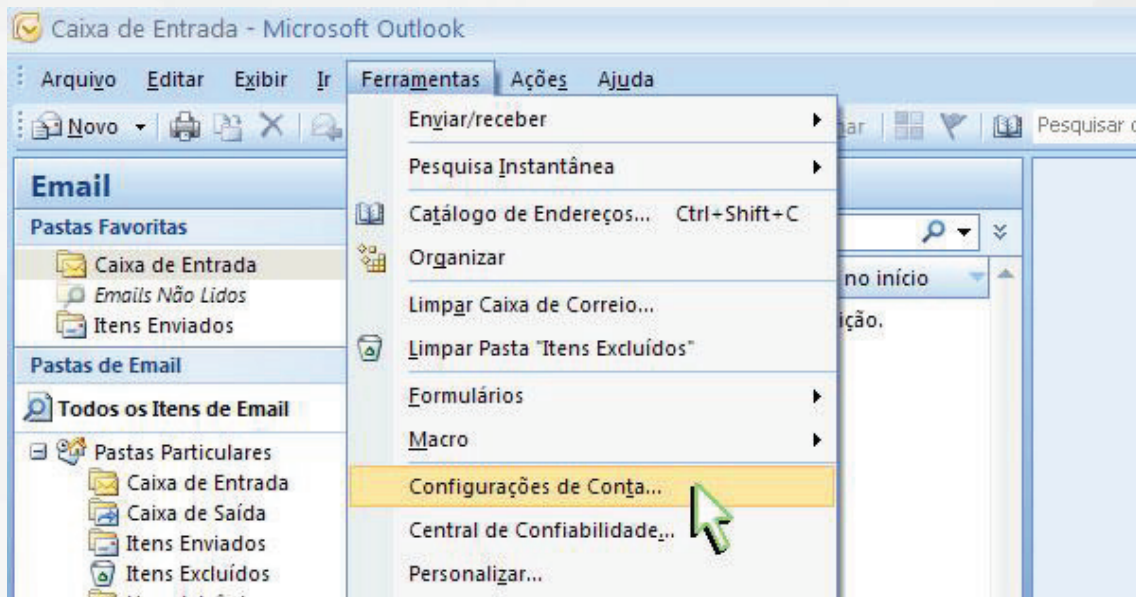

Passo 2 – Na guia “E-mail”, clique no botão “**Novo**”.

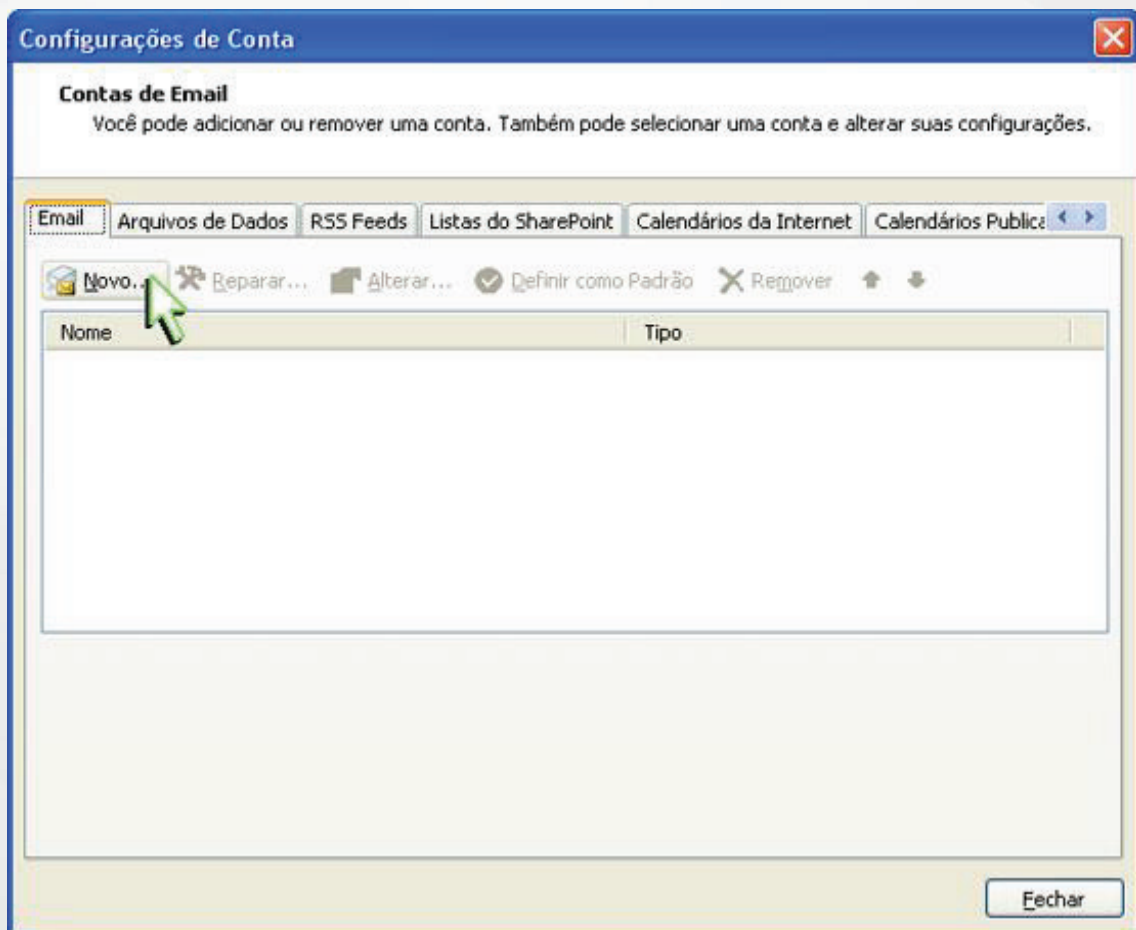

Passo 3 – Marque a opção “Definir manualmente as configurações do servidor ou tipos de servidor adicionais” e clique no botão “Avançar”.

Adicionar Nova Conta de Email

Configuração Automática de Conta

Nome:
Exemplo: Susana Oliveira

Endereço de Email:
Exemplo: susana@contoso.com

Senha:
Confirmar Senha:
Digite a senha fornecida pelo provedor de serviços de Internet.

Definir manualmente as configurações do servidor ou tipos de servidor adicionais

< Voltar Avançar > Cancelar

Passo 4 – Selecione a opção “E-mail da Internet” e clique no botão “Avançar”.

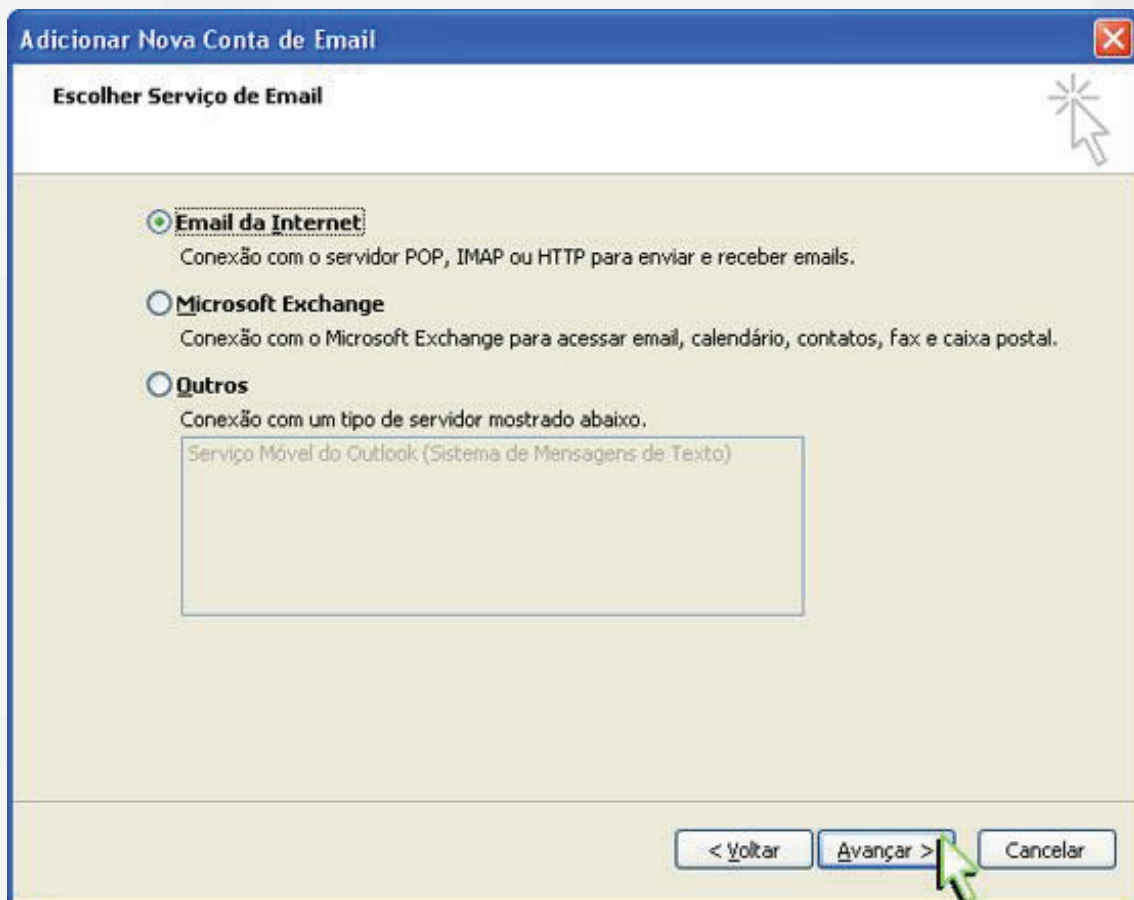

Passo 5 - Preencha os campos:

- **Nome:** Digite o nome que exibirá ao enviar um e-mail.
- **Endereço de e-mail:** Seu e-mail completo.
- **Tipo de conta:** Selecione **POP3**.
- **Servidor de entrada de e-mails:** Digite **mail.studioalpha.com.br**
- **Servidor de saída de e-mails (SMTP):** Digite **mail.studioalpha.com.br**
- **Nome de usuário:** Digite seu e-mail completo.
- **Senha:** A senha do e-mail.
- Depois, clique no botão “**Mais configurações**”.

Adicionar Nova Conta de Email

Configurações de Email na Internet
Todas estas configurações são necessárias para que a conta de email funcione.

Informações do Usuário

Nome:

Endereço de Email:

Informações do Servidor

Tipo de Conta:

Servidor de entrada de emails:

Servidor de saída de emails (SMTP):

Informações de Logon

Nome de Usuário:

Senha:

Lembrar senha

Exigir logon usando Autenticação de Senha de Segurança (SPA)

Testar Configurações da Conta

Depois de preencher as informações nesta tela, é recomendável testar a conta clicando no botão abaixo (Requer conexão com a rede.)

Passo 6 - Clique na guia “Servidor de saída” e habilite a opção “Meu servidor de saída (SMTP) requer autenticação” e “Usar mesmas config. do servidor de e-mail de entrada”.



Passo 7 - Clique na guia “**Avançado**” e altere a porta do “**Servidor de entrada (POP) para 995**” e “**Servidor de saída (SMTP) para 465**”. Usar o seguinte tipo de conexão criptografada: marcar SSL e, em seguida, clique em “**OK**”.



Passo 8 - Clique no botão "Avançar" para finalizar a criação de sua conta.

Adicionar Nova Conta de Email

Configurações de Email na Internet
Todas estas configurações são necessárias para que a conta de email funcione.

Informações do Usuário
Nome:
Endereço de Email:

Informações do Servidor
Tipo de Conta:
Servidor de entrada de emails:
Servidor de saída de emails (SMTP):

Informações de Logon
Nome de Usuário:
Senha:
 Lembrar senha
 Exigir logon usando Autenticação de Senha de Segurança (SPA)

Testar Configurações da Conta
Depois de preencher as informações nesta tela, é recomendável testar a conta clicando no botão abaixo (Requer conexão com a rede.)

Pronto! A sua conta já está configurada. Basta clicar no botão Concluir.

